

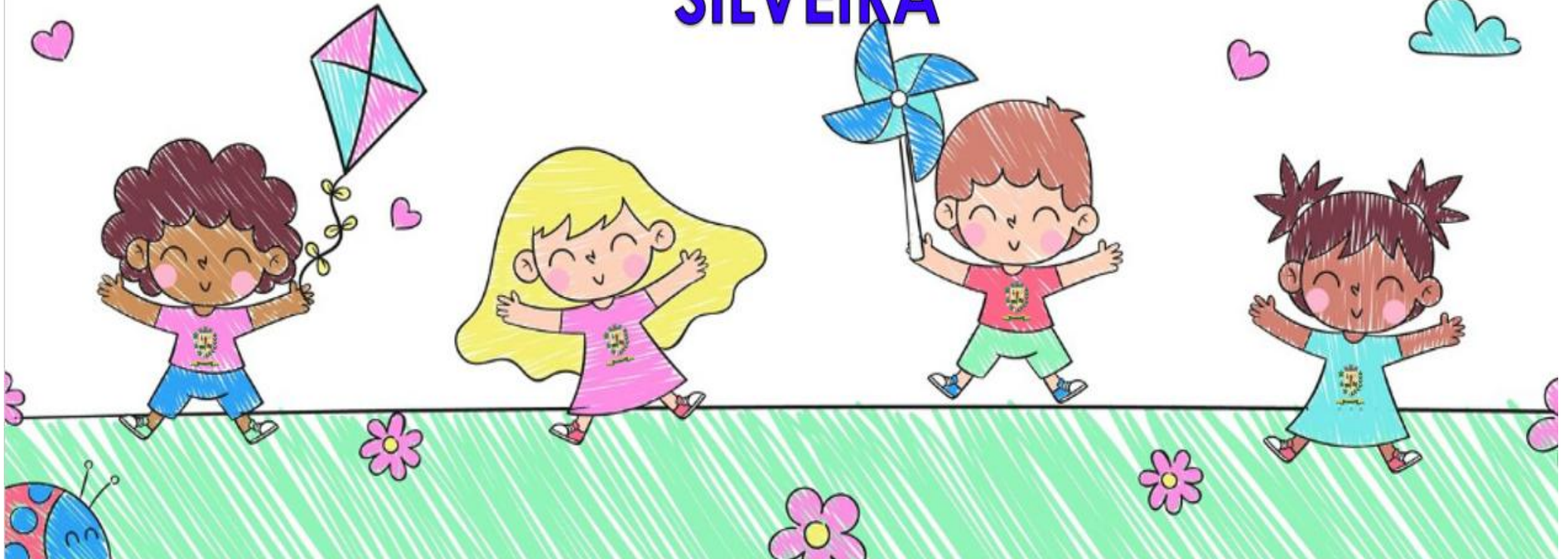

Cardápio mês de Novembro

EMEI CRECHE LICIA PECCHIO SILVEIRA





SECRETARIA MUNICIPAL DE EDUCAÇÃO DE QUATÁ
PROGRAMA NACIONAL DE ALIMENTAÇÃO ESCOLAR – PNAE
CARDÁPIO - ETAPA DE ENSINO - ENSINO INFANTIL
MODALIDADE DE ENSINO - ENSINO INFANTIL –PARCIAL E INTEGRAL
ZONA - URBANA - FAIXA ETÁRIA 04 MESES-03 ANOS

EMEI CRECHE LÍCIA PECCHIO SILVEIRA - CRECHE - BERÇÁRIO 1 (04 – 11MESES) 03 A 07 DE NOVEMBRO

	SEGUNDA-FEIRA 03/11/2025	TERÇA-FEIRA 04/11/2025	QUARTA-FEIRA 05/11/2025	QUINTA-FEIRA 06/11/2025	SEXTA-FEIRA 07/11/2025
CAFÉ DA MANHÃ - 7:30	MAMADEIRA	MAMADEIRA	MAMADEIRA	MAMADEIRA	MAMADEIRA
COLAÇÃO -8:00 FRUTA AMASSADA OU RASPADA E/OU SUCO FRUTA SEM ÁGUA CONFORME A ACEITAÇÃO E CAPACIDADE DA CRIANÇA	MAÇÃ	MAMÃO	MANGA	UVA	MELÃO
ALMOÇO BEBÊS - 9:40	MACARRÃO LETRINHA COM LEGUMES COZIDOS (MANDIOQUINHA, ABOBRINHA MENINA) + ALMOÇO DO B2	SOPA DE FEIJÃO E LEGUMES (BATATA ,ABOBRINHA E BROCOLIS) + ALMOÇO DO B2	MACARRÃO COM LEGUMES COZIDOS (BATATA,CENOURA, CHUCHU) + ALMOÇO DO B2	CANJA COM LEGUMES COZIDOS (ARROZ, BATATA,ABOBRINHA, CENOURA) + ALMOÇO DO B2	MACARRÃO COM LEGUMES COZIDOS (MANDIOQUINHA, CABOTIÃ,CENOURA) + ALMOÇO DO B2
LANCHE 1 - 11:00	MAMADEIRA	MAMADEIRA	MAMADEIRA	MAMADEIRA	MAMADEIRA
LANCHE 2 - 13:00 VERIFICAR ACEITAÇÃO E EVOLUÇÃO DE CADA CRIANÇA A PARTIR DOS 7 MESES DOS ALIMENTOS DO CAFÉ DA TARDE DO BII.	MELÃO	MANGA	BANANA	MAMÃO	MELÂNCIA
LANCHE 3 - 14:00	MAMADEIRA + FRUTA SE ACEITAÇÃO	MAMADEIRA + FRUTA SE ACEITAÇÃO	MAMADEIRA + FRUTA SE ACEITAÇÃO	MAMADEIRA + FRUTA SE ACEITAÇÃO	MAMADEIRA + FRUTA SE ACEITAÇÃO

OBS: OS HORÁRIOS PODEM SER ALTERADOS DE ACORDO COM AS ATIVIDADES APLICADAS EM CADA SALA (RESPEITANDO O TEMPO DE DIGESTÃO DAS CRIANÇAS).

A PRIMEIRA MAMADEIRA DO DIA DEPENDE SE A CRIANÇA NÃO VEIO ALIMENTADA RECENTEMENTE DE CASA, POIS NESTE CASO PODE NÃO ACEITAR, PORÉM SE NECESSÁRIO ESTARÁ DISPONÍVEL À CRIANÇA. O QUANTO DE AMASSADO DAS FRUTAS E LEGUMES DEPENDE DA CAPACIDADE DE MASTIGAÇÃO DA CRIANÇA: OFERTAR AS FRUTAS MOLES, EM FORMA DE PAPA AMASSADA OU RASPADA E/OU SUCO DA FRUTA SEM ÁGUA

NÃO LIQUIDIFICAR; E OS LEGUMES SEMPRE AMASSADOS OU EM PEDAÇOS BEM PEQUENOS(EX: CENOURA, BATATA, CHUCHU, MANDIOCA).

PODEM SER ADICIONADOS ARROZ AMASSADO, MACARRÃO, CALDO DE FEIJÃO E CALDO DAS PROTEÍNAS NO ALMOÇO, DE ACORDO COM A ACEITAÇÃO DA CRIANÇA. LIQUIDIFICADOS SERÃO APENAS RECEITAS QUE FOREM DE VITAMINAS DE LEITE COM FRUTAS E SUCOS DE ÁGUA COM FRUTAS. E RECEITAS DE PURÊS OU QUE SE FIZEREM NECESSÁRIOS.

NÃO ADICIONAR SAL OU AÇÚCAR NAS REFEIÇÕES DAS CRIANÇAS ATÉ 3 ANOS.

SEMPRE OFERECER ÁGUA NOS INTERVALOS DAS REFEIÇÕES PARA MANTER A HIDRATAÇÃO.

VERIFICAR ACEITAÇÃO E EVOLUÇÃO DE CADA CRIANÇA A PARTIR DOS 7 MESES DOS ALIMENTOS DO CAFÉ DA TARDE DO BII.

O CARDÁPIO E A DATA DE OFERTA DAS FRUTAS E VERDURAS PODE SER ALTERADA DEVIDO A PROBLEMAS COM O FORNECIMENTO OU GRAU DE MATURAÇÃO, DESDE QUE A EQUIPE DE NUTRIÇÃO SEJA PREVIAMENTE INFORMADA.

Jaqueline Cardoso Figueira de Oliveira
NUTRICIONISTA CRN3: 39420

Karina Casanova Lima
NUTRICIONISTA CRN3: 8460



SECRETARIA MUNICIPAL DE EDUCAÇÃO DE QUATÁ
PROGRAMA NACIONAL DE ALIMENTAÇÃO ESCOLAR – PNAE
CARDÁPIO - ETAPA DE ENSINO - ENSINO INFANTIL
MODALIDADE DE ENSINO - ENSINO INFANTIL –PARCIAL E INTEGRAL
ZONA - URBANA - FAIXA ETÁRIA 04 MESES-04 ANOS

EMEI CRECHE LÍCIA PECCHIO SILVEIRA - CRECHE - BERÇÁRIO II (1 ANO A 1 ANO E 11 MESES) 03 A 07 DE NOVEMBRO

	SEGUNDA-FEIRA 03/11/2025	TERÇA-FEIRA 04/11/2025	QUARTA-FEIRA 05/11/2025	QUINTA-FEIRA 06/11/2025	SEXTA-FEIRA 07/11/2025
CAFÉ DA MANHÃ 7:30	MAMADEIRA	MAMADEIRA	MAMADEIRA	MAMADEIRA	MAMADEIRA
COLAÇÃO 8-9 H	MAÇÃ	MAMÃO	MANGA	UVA	MELÃO
ALMOÇO 9:40	ARROZ, FEIJÃO CARNE MOÍDA, (MOLHO DE TOMATE, PIMENTÃO, ERVILHA, SALSA E CEBOLINHA)	ARROZ, FEIJÃO SOBRECOXA EM CUBOS (MOLHO DE TOMATE, SALSA E CEBOLINHA)	ARROZ, FEIJÃO ISCAS DE CARNE DE PANELA SALADA DE PEPINO COM TOMATE	ARROZ E FEIJÃO FRANGO DE PANELA (SASSAMI, MOLHO DE TOMATE, PIMENTÃO, SALSA E CEBOLINHA) PURÊ DE BATATA	ARROZ E FEIJÃO, SOBRECOXA AO MOLHO SALADA DE BETERRABA
LANCHE 1 12:30	MAMADEIRA	MAMADEIRA	MAMADEIRA	MAMADEIRA	MAMADEIRA
LANCHE 2 14:30	PÃO COM CARNE SUCO DE MARACUJÁ	BISCOITO DE POLVILHO LEITE COM CACAU	BOLO DE FUBÁ LEITE COM CACAU	PÃO COM FRANGO SUCO DE LARANJA	PÃO DE QUEIJO LEITE COM CACAU
LANCHE 3 15:30	MELÃO	MANGA	BANANA	MAMÃO	MELÂNCIA

OBS: OS HORÁRIOS PODEM SER ALTERADOS DE ACORDO COM AS ATIVIDADES APLICADAS EM CADA SALA (RESPEITANDO O TEMPO DE DIGESTÃO DAS CRIANÇAS).

FRUTAS CONFORME TABELA DE PORCIONAMENTO E ACEITAÇÃO DA CRIANÇA. CUIDADO COM TAMANHO E CAPACIDADE DE CADA CRIANÇA; LEGUMES SEMPRE PEQUENOS E BEM COZIDOS NAS REFEIÇÕES;

LIQUIDIFICADOS APENAS VITAMINAS DE LEITE COM FRUTAS E SUCOS DE ÁGUA COM FRUTAS, E RECEITAS CONFORME FICHA TÉCNICA (EX: PURÊ DE BATATA).

O 3º LANCHE PODERÁ SER OFERECIDO JUNTO AO SEGUNDO LANCHE OU DENTRO DE SALA DE AULA SE NECESSÁRIO ADAPTAÇÃO HORÁRIOS.

NÃO ADICIONAR SAL OU AÇÚCAR NAS REFEIÇÕES DAS CRIANÇAS ATÉ 3 ANOS.

SEMPRE OFERECER ÁGUA NOS INTERVALOS DAS REFEIÇÕES PARA MANTER A HIDRATAÇÃO.

O CARDÁPIO E A DATA DE OFERTA DAS FRUTAS E VERDURAS PODE SER ALTERADA DEVIDO A PROBLEMAS COM O FORNECIMENTO OU GRAU DE MATURAÇÃO,

DESDE QUE A EQUIPE DE NUTRIÇÃO SEJA PREVIAMENTE INFORMADA.

Jaqueline Cardoso Figueira de Oliveira
NUTRICIONISTA CRN3: 39420

Karina Casanova Lima
NUTRICIONISTA CRN3: 8460



SECRETARIA MUNICIPAL DE EDUCAÇÃO DE QUATÁ
PROGRAMA NACIONAL DE ALIMENTAÇÃO ESCOLAR – PNAE
CARDÁPIO - ETAPA DE ENSINO - ENSINO INFANTIL
MODALIDADE DE ENSINO - ENSINO INFANTIL –PARCIAL E INTEGRAL
ZONA - URBANA - FAIXA ETÁRIA 04 MESES-04 ANOS

EMEI CRECHE LÍCIA PECCHIO SILVEIRA - CRECHE - MATERNAL E PRÉ 1 (2 A 4 ANOS) 03 A 07 DE NOVEMBRO

	SEGUNDA-FEIRA 03/11/2025	TERÇA-FEIRA 04/11/2025	QUARTA-FEIRA 05/11/2025	QUINTA-FEIRA 06/11/2025	SEXTA-FEIRA 07/11/2025
CAFÉ DA MANHÃ 7:30	PÃO COM MANTEIGA LEITE COM CACAU	PÃO COM MANTEIGA LEITE COM CACAU	PÃO COM MANTEIGA LEITE COM CACAU	PÃO COM MANTEIGA LEITE COM CACAU	PÃO COM MANTEIGA LEITE COM CACAU
COLAÇÃO 9:00	MAÇÃ	MAMÃO	MANGA	UVA	MELÃO
ALMOÇO 10:00 ÀS 11:20	ARROZ, FEIJÃO CARNE MOÍDA, (MOLHO TOMATE ,PIMENTÃO, ERVILHA , SALSA E CEBOLINHA)	ARROZ,FEIJÃO SOBRECOXA EM CUBOS (MOLHO DE TOMATE, SALSA E CEBOLINHA	ARROZ, FEIJÃO ISCAS DE CARNE DE PANELA SALADA DE PEPINO COM TOMATE	ARROZ E FEIJÃO FRANGO DE PANELA DESFIADO(SASSAMI , MOLHO DE TOMATE, PIMENTÃO, SALSA E CEBOLINHA) PURÊ DE BATATA	ARROZ E FEIJÃO, SOBRECOXA AO MOLHO SALADA DE BETERRABA
LANCHE 1 12:30	MAÇÃ	MAMÃO	MANGA	UVA	MELÃO
LANCHE 2 13.55 ÀS 15:15	PÃO COM CARNE SUCO DE MARACUJÁ	BISCOITO DE POLVILHO LEITE COM CACAU	BOLO DE FUBÁ LEITE COM CACAU	PÃO COM FRANGO SUCO DE LARANJA	PÃO DE QUEIJO LEITE COM CACAU
LANCHE 3 15:30	MELÃO	MANGA	BANANA	MAMÃO	MELÂNCIA

OBS: OS HORÁRIOS PODEM SER ALTERADOS DE ACORDO COM AS ATIVIDADES APLICADAS EM CADA SALA (RESPEITANDO O TEMPO DE DIGESTÃO DAS CRIANÇAS).

FRUTAS CONFORME TABELA DE PORCIONAMENTO E ACEITAÇÃO DA CRIANÇA. CUIDADO COM TAMANHO E CAPACIDADE DE CADA CRIANÇA; LEGUMES SEMPRE PEQUENOS E BEM COZIDOS NAS REFEIÇÕES; LIQUIDIFICADOS APENAS VITAMINAS DE LEITE COM FRUTAS E SUCOS DE ÁGUA COM FRUTAS, E RECEITAS CONFORME FICHA TÉCNICA (EX: PURÊ DE BATATA).

O 3º LANCHE PODERÁ SER OFERECIDO JUNTO AO SEGUNDO LANCHE OU DENTRO DE SALA DE AULA SE NECESSÁRIO ADAPTAÇÃO HORÁRIOS.

NÃO ADICIONAR SAL OU AÇÚCAR NAS REFEIÇÕES DAS CRIANÇAS ATÉ 3 ANOS.

SEMPRE OFERECER ÁGUA NOS INTERVALOS DAS REFEIÇÕES PARA MANTER A HIDRATAÇÃO.

O CARDÁPIO E A DATA DE OFERTA DAS FRUTAS E VERDURAS PODE SER ALTERADA DEVIDO A PROBLEMAS COM O FORNECIMENTO OU GRAU DE MATURAÇÃO, DESDE QUE A EQUIPE DE NUTRIÇÃO SEJA PREVIAMENTE INFORMADA.

Jaqueline Cardoso Figueira de Oliveira
NUTRICIONISTA CRN3: 39420

Karina Casanova Lima
NUTRICIONISTA CRN3: 8460



SECRETARIA MUNICIPAL DE EDUCAÇÃO DE QUATÁ
PROGRAMA NACIONAL DE ALIMENTAÇÃO ESCOLAR – PNAE
CARDÁPIO - ETAPA DE ENSINO - ENSINO INFANTIL
MODALIDADE DE ENSINO - ENSINO INFANTIL –PARCIAL E INTEGRAL
ZONA - URBANA - FAIXA ETÁRIA 04 MESES-04 ANOS

EMEI CRECHE LÍCIA PECCHIO SILVEIRA - CRECHE - BERÇÁRIO 1 (04 – 11 MESES)- 10 A 14 DE NOVEMBRO

	SEGUNDA-FEIRA 10/11/2025	TERÇA-FEIRA 11/11/2025	QUARTA-FEIRA 12/11/2025	QUINTA-FEIRA 13/11/2025	SEXTA-FEIRA 14/11/2025
CAFÉ DA MANHÃ - 7:30	MAMADEIRA	MAMADEIRA	MAMADEIRA	MAMADEIRA	MAMADEIRA
COLAÇÃO -8:00 FRUTA AMASSADA OU RASPADA E/OU SUCO FRUTA SEM ÁGUA CONFORME A ACEITAÇÃO E CAPACIDADE DA CRIANÇA	MAÇÃ	MAMÃO	MANGA	UVA	MELÃO
ALMOÇO BEBÊS - 9:40	MACARRÃO LETRINHA COM LEGUMES COZIDOS (MANDIOQUINHA, CENOURA) + ALMOÇO DO B2	MACARRÃO COM LEGUMES COZIDOS (BATATA, CHUCHU, BETERRABA) + ALMOÇO DO B2	SOPA DE FEIJÃO E LEGUMES (BATATA , CABOTIÃ) + ALMOÇO DO B2	MACARRÃO COM LEGUMES COZIDOS (MANDIOQUINHA, ABOBORA MENINA, CENOURA) + ALMOÇO DO B2	CANJA COM LEGUMES COZIDOS (ARROZ, BATATA, CENOURA) + ALMOÇO DO B2
LANCHE 1 - 11:00	MAMADEIRA	MAMADEIRA	MAMADEIRA	MAMADEIRA	MAMADEIRA
LANCHE 2 - 13:00 VERIFICAR ACEITAÇÃO E EVOLUÇÃO DE CADA CRIANÇA A PARTIR DOS 7 MESES DOS ALIMENTOS DO CAFÉ DA TARDE DO BII.	MELÃO	MAÇÃ	BANANA	MAMÃO	MELÂNCIA
LANCHE 3 - 14:00	MAMADEIRA + FRUTA SE ACEITAÇÃO	MAMADEIRA + FRUTA SE ACEITAÇÃO	MAMADEIRA + FRUTA SE ACEITAÇÃO	MAMADEIRA + FRUTA SE ACEITAÇÃO	MAMADEIRA + FRUTA SE ACEITAÇÃO

OBS: OS HORÁRIOS PODEM SER ALTERADOS DE ACORDO COM AS ATIVIDADES APLICADAS EM CADA SALA (RESPEITANDO O TEMPO DE DIGESTÃO DAS CRIANÇAS).

A PRIMEIRA MAMADEIRA DO DIA DEPENDE SE A CRIANÇA NÃO VEIO ALIMENTADA RECENTEMENTE DE CASA, POIS NESTE CASO PODE NÃO ACEITAR, POREM SE NECESSÁRIO ESTARÁ DISPONÍVEL À CRIANÇA. O QUANTO DE AMASSADO DAS FRUTAS E LEGUMES DEPENDE DA CAPACIDADE DE MASTIGAÇÃO DA CRIANÇA: OFERTAR AS FRUTAS MOLES, EM FORMA DE PAPA AMASSADA OU RASPADA E/OU SUCO DA FRUTA SEM ÁGUA

NÃO LIQUIDIFICAR; E OS LEGUMES SEMPRE AMASSADOS OU EM PEDAÇOS BEM PEQUENOS (EX: CENOURA, BATATA, CHUCHU, MANDIOCA).

PODEM SER ADICIONADOS ARROZ AMASSADO, MACARRÃO, CALDO DE FEIJÃO E CALDO DAS PROTEÍNAS NO ALMOÇO, DE ACORDO COM A ACEITAÇÃO DA CRIANÇA. LIQUIDIFICADOS SERÃO APENAS RECEITAS QUE FOREM DE VITAMINAS DE LEITE COM FRUTAS E SUCOS DE ÁGUA COM FRUTAS. E RECEITAS DE PURÊS OU QUE SE FIZEREM NECESSÁRIOS.

NÃO ADICIONAR SAL OU AÇÚCAR NAS REFEIÇÕES DAS CRIANÇAS ATÉ 3 ANOS.

SEMPRE OFERECER ÁGUA NOS INTERVALOS DAS REFEIÇÕES PARA MANTER A HIDRATAÇÃO.

VERIFICAR ACEITAÇÃO E EVOLUÇÃO DE CADA CRIANÇA A PARTIR DOS 7 MESES DOS ALIMENTOS DO CAFÉ DA TARDE DO BII.

O CARDÁPIO E A DATA DE OFERTA DAS FRUTAS E VERDURAS PODE SER ALTERADA DEVIDO A PROBLEMAS COM O FORNECIMENTO OU GRAU DE MATURAÇÃO, DESDE QUE A EQUIPE DE NUTRIÇÃO SEJA PREVIAMENTE INFORMADA.

Jaqueline Cardoso Figueira de Oliveira
NUTRICIONISTA CRN3: 39420

Karina Casanova Lima
NUTRICIONISTA CRN3: 8460



SECRETARIA MUNICIPAL DE EDUCAÇÃO DE QUATÁ
PROGRAMA NACIONAL DE ALIMENTAÇÃO ESCOLAR – PNAE
CARDÁPIO - ETAPA DE ENSINO - ENSINO INFANTIL
MODALIDADE DE ENSINO - ENSINO INFANTIL –PARCIAL E INTEGRAL
ZONA - URBANA - FAIXA ETÁRIA 04 MESES-04 ANOS

EMEI CRECHE LÍCIA PECCHIO SILVEIRA - CRECHE - BERÇÁRIO II (1 ANO A 1 ANO E 11 MESES) - 10 A 14 DE NOVEMBRO

	SEGUNDA-FEIRA 10/11/2025	TERÇA-FEIRA 11/11/2025	QUARTA-FEIRA 12/11/2025	QUINTA-FEIRA 13/11/2025	SEXTA-FEIRA 14/11/2025
CAFÉ DA MANHÃ 7:30	MAMADEIRA	MAMADEIRA	MAMADEIRA	MAMADEIRA	MAMADEIRA
COLAÇÃO 8-9 H	MAÇÃ	MAMÃO	MANGA	UVA	MELÃO
ALMOÇO 9:40	ARROZ, FEIJÃO SASSAMI , (MOLHO TOMATE ,PIMENTÃO, SALSA E CEBOLINHA)	ARROZ,FEIJÃO CARNE EM CUBOS DE PANELA (MOLHO DE TOMATE, SALSA E CEBOLINHA	ARROZ E FEIJÃO SOBRECOXA AO MOLHO SALADA DE ALFACE	ARROZ E FEIJÃO CARNE MOÍDA REFOGADA COM BATATA, CHUCHU E TOMATE	ARROZ E FEIJÃO SASSAMI COM CENOURA SALADA DE REPOLHO COLORIDO(ROXO E BRANCO)
LANCHE 1 12:30	MAMADEIRA	MAMADEIRA	MAMADEIRA	MAMADEIRA	MAMADEIRA
LANCHE 2 14:30	PÃO COM MANTEIGA LEITE COM CACAU	BISCOITO DE POLVILHO LEITE COM CACAU	BOLO DE CACAU SUCO DE MARACUJÁ	PÃO COM MANTEIGA LEITE COM CACAU	PÃO COM FRANGO SUCO DE LARANJA
LANCHE 3 15:30	MELÃO	MAÇÃ	BANANA	MAMÃO	MELÂNCIA

OBS: OS HORÁRIOS PODEM SER ALTERADOS DE ACORDO COM AS ATIVIDADES APLICADAS EM CADA SALA (RESPEITANDO O TEMPO DE DIGESTÃO DAS CRIANÇAS).

FRUTAS CONFORME TABELA DE PORCIONAMENTO E ACEITAÇÃO DA CRIANÇA. CUIDADO COM TAMANHO E CAPACIDADE DE CADA CRIANÇA; LEGUMES SEMPRE PEQUENOS E BEM COZIDOS NAS REFEIÇÕES;

LIQUIDIFICADOS APENAS VITAMINAS DE LEITE COM FRUTAS E SUCOS DE ÁGUA COM FRUTAS, E RECEITAS CONFORME FICHA TÉCNICA (EX: PURÊ DE BATATA).

O 3º LANCHE PODERÁ SER OFERECIDO JUNTO AO SEGUNDO LANCHE OU DENTRO DE SALA DE AULA SE NECESSÁRIO ADAPTAÇÃO HORÁRIOS.

NÃO ADICIONAR SAL OU AÇÚCAR NAS REFEIÇÕES DAS CRIANÇAS ATÉ 3 ANOS.

SEMPRE OFERECER ÁGUA NOS INTERVALOS DAS REFEIÇÕES PARA MANTER A HIDRATAÇÃO.

O CARDÁPIO E A DATA DE OFERTA DAS FRUTAS E VERDURAS PODE SER ALTERADA DEVIDO A PROBLEMAS COM O FORNECIMENTO OU GRAU DE MATURAÇÃO, DESDE QUE A EQUIPE DE NUTRIÇÃO SEJA PREVIAMENTE INFORMADA.

Jaqueline Cardoso Figueira de Oliveira
NUTRICIONISTA CRN3: 39420

Karina Casanova Lima
NUTRICIONISTA CRN3: 8460



SECRETARIA MUNICIPAL DE EDUCAÇÃO DE QUATÁ
PROGRAMA NACIONAL DE ALIMENTAÇÃO ESCOLAR – PNAE
CARDÁPIO - ETAPA DE ENSINO - ENSINO INFANTIL
MODALIDADE DE ENSINO - ENSINO INFANTIL –PARCIAL E INTEGRAL
ZONA - URBANA - FAIXA ETÁRIA 04 MESES-04 ANOS

EMEI CRECHE LÍCIA PECCHIO SILVEIRA - CRECHE - MATERNAL E PRÉ 1 (2 A 4 ANOS) - 10 A 14 DE NOVEMBRO

	SEGUNDA-FEIRA 10/11/2025	TERÇA-FEIRA 11/11/2025	QUARTA-FEIRA 12/11/2025	QUINTA-FEIRA 13/11/2025	SEXTA-FEIRA 14/11/2025
CAFÉ DA MANHÃ 7:30	PÃO COM MANTEIGA LEITE COM CACAU	PÃO COM MANTEIGA LEITE COM CACAU	PÃO COM MANTEIGA LEITE COM CACAU	PÃO COM MANTEIGA LEITE COM CACAU	PÃO COM MANTEIGA LEITE COM CACAU
COLAÇÃO 9:00	MAÇÃ	MAMÃO	MANGA	UVA	MELÃO
ALMOÇO 10:00 ÀS 11:20	ARROZ, FEIJÃO SASSAMI , (MOLHO TOMATE ,PIMENTÃO, SALSA E CEBOLINHA)	ARROZ,FEIJÃO CARNE EM CUBOS DE PANELA (MOLHO DE TOMATE, SALSA E CEBOLINHA	ARROZ E FEIJÃO SOBRECOXA AO MOLHO SALADA DE ALFACE	ARROZ E FEIJÃO CARNE MOÍDA REFOGADA COM BATATA, CHUCHU E TOMATE	ARROZ E FEIJÃO SASSAMI COM CENOURA SALADA DE REPOLHO COLORIDO(ROXO E BRANCO)
LANCHE 1 12:30	MAÇÃ	MAMÃO	MANGA	UVA	MELÃO
LANCHE 2 13.55 ÀS 15:15	PÃO COM MANTEIGA LEITE COM CACAU	BISCOITO DE POLVILHO LEITE COM CACAU	BOLO DE CACAU SUCO DE MARACUJÁ	PÃO COM MANTEIGA LEITE COM CACAU	PÃO COM FRANGO SUCO DE LARANJA
LANCHE 3 15:30	MELÃO	MAÇÃ	BANANA	MAMÃO	MELÂNCIA

OBS: OS HORÁRIOS PODEM SER ALTERADOS DE ACORDO COM AS ATIVIDADES APLICADAS EM CADA SALA (RESPEITANDO O TEMPO DE DIGESTÃO DAS CRIANÇAS).

FRUTAS CONFORME TABELA DE PORCIONAMENTO E ACEITAÇÃO DA CRIANÇA. CUIDADO COM TAMANHO E CAPACIDADE DE CADA CRIANÇA; LEGUMES SEMPRE PEQUENOS E BEM COZIDOS NAS REFEIÇÕES; LIQUIDIFICADOS APENAS VITAMINAS DE LEITE COM FRUTAS E SUCOS DE ÁGUA COM FRUTAS, E RECEITAS CONFORME FICHA TÉCNICA (EX: PURÊ DE BATATA).

O 3º LANCHE PODERÁ SER OFERECIDO JUNTO AO SEGUNDO LANCHE OU DENTRO DE SALA DE AULA SE NECESSÁRIO ADAPTAÇÃO HORÁRIOS.

NÃO ADICIONAR SAL OU AÇÚCAR NAS REFEIÇÕES DAS CRIANÇAS ATÉ 3 ANOS.

SEMPRE OFERECER ÁGUA NOS INTERVALOS DAS REFEIÇÕES PARA MANTER A HIDRATAÇÃO.

O CARDÁPIO E A DATA DE OFERTA DAS FRUTAS E VERDURAS PODE SER ALTERADA DEVIDO A PROBLEMAS COM O FORNECIMENTO OU GRAU DE MATUREZAÇÃO, DESDE QUE A EQUIPE DE NUTRIÇÃO SEJA PREVIAMENTE INFORMADA.

Jaqueline Cardoso Figueira de Oliveira
NUTRICIONISTA CRN3: 39420

Karina Casanova Lima
NUTRICIONISTA CRN3: 8460



SECRETARIA MUNICIPAL DE EDUCAÇÃO DE QUATÁ
PROGRAMA NACIONAL DE ALIMENTAÇÃO ESCOLAR – PNAE
CARDÁPIO - ETAPA DE ENSINO - ENSINO INFANTIL
MODALIDADE DE ENSINO - ENSINO INFANTIL –PARCIAL E INTEGRAL
ZONA - URBANA - FAIXA ETÁRIA 04 MESES-03 ANOS

EMEI CRECHE LÍCIA PECCHIO SILVEIRA - CRECHE - BERÇÁRIO 1 (04 – 11MESES)- 17 A 21 DE NOVEMBRO

	SEGUNDA-FEIRA 17/11/2025	TERÇA-FEIRA 18/11/2025	QUARTA-FEIRA 19/11/2025	QUINTA-FEIRA 20/11/2025	SEXTA-FEIRA 21/11/2025
CAFÉ DA MANHÃ - 7:30	MAMADEIRA	MAMADEIRA	MAMADEIRA		
COLAÇÃO - 8:00 FRUTA AMASSADA OU RASPADA E/OU SUCO FRUTA SEM ÁGUA CONFORME A ACEITAÇÃO E CAPACIDADE DA CRIANÇA	MELÃO	MAÇÃ	MANGA		
ALMOÇO BEBÊS - 9:40	MACARRÃO COM LEGUMES COZIDOS (BATATA, CHUCHU, CENOURA) + ALMOÇO DO B2	SOPA DE FEIJÃO E LEGUMES (MANDIOQUINHA, CABOTIÃ E CHUCHU) + ALMOÇO DO B2	MACARRÃO LETRINHA COM LEGUMES COZIDOS (BATATA, ABOBORA MENINA E CENOURA) + ALMOÇO DO B2		
LANCHE 1 - 11:00	MAMADEIRA	MAMADEIRA	MAMADEIRA		
LANCHE 2 - 13:00 VERIFICAR ACEITAÇÃO E EVOLUÇÃO DE CADA CRIANÇA A PARTIR DOS 7 MESES DOS ALIMENTOS DO CAFÉ DA TARDE DO BII.	MAÇÃ	MAMÃO	BANANA		
LANCHE 3 - 14:00	MAMADEIRA + FRUTA SE ACEITAÇÃO	MAMADEIRA + FRUTA SE ACEITAÇÃO	MAMADEIRA + FRUTA SE ACEITAÇÃO		

OBS: OS HORÁRIOS PODEM SER ALTERADOS DE ACORDO COM AS ATIVIDADES APLICADAS EM CADA SALA (RESPEITANDO O TEMPO DE DIGESTÃO DAS CRIANÇAS).

A PRIMEIRA MAMADEIRA DO DIA DEPENDE SE A CRIANÇA NÃO VEIO ALIMENTADA RECENTEMENTE DE CASA, POIS NESTE CASO PODE NÃO ACEITAR, POREM SE NECESSÁRIO ESTARÁ DISPONÍVEL À CRIANÇA. O QUANTO DE AMASSADO DAS FRUTAS E LEGUMES DEPENDE DA CAPACIDADE DE MASTIGAÇÃO DA CRIANÇA: OFERTAR AS FRUTAS MOLES, EM FORMA DE PAPA AMASSADA OU RASPADA E/OU SUCO DA FRUTA SEM ÁGUA

NÃO LIQUIDIFICAR; E OS LEGUMES SEMPRE AMASSADOS OU EM PEDAÇOS BEM PEQUENOS (EX: CENOURA, BATATA, CHUCHU, MANDIOCA).

PODEM SER ADICIONADOS ARROZ AMASSADO, MACARRÃO, CALDO DE FEIJÃO E CALDO DAS PROTEÍNAS NO ALMOÇO, DE ACORDO COM A ACEITAÇÃO DA CRIANÇA. LIQUIDIFICADOS SERÃO APENAS RECEITAS QUE FOREM DE VITAMINAS DE LEITE COM FRUTAS E SUCOS DE ÁGUA COM FRUTAS. E RECEITAS DE PURÊS OU QUE SE FIZEREM NECESSÁRIOS.

NÃO ADICIONAR SAL OU AÇÚCAR NAS REFEIÇÕES DAS CRIANÇAS ATÉ 3 ANOS.

SEMPRE OFERECER ÁGUA NOS INTERVALOS DAS REFEIÇÕES PARA MANTER A HIDRATAÇÃO.

VERIFICAR ACEITAÇÃO E EVOLUÇÃO DE CADA CRIANÇA A PARTIR DOS 7 MESES DOS ALIMENTOS DO CAFÉ DA TARDE DO BII.

O CARDÁPIO E A DATA DE OFERTA DAS FRUTAS E VERDURAS PODE SER ALTERADA DEVIDO A PROBLEMAS COM O FORNECIMENTO OU GRAU DE MATURAÇÃO, DESDE QUE A EQUIPE DE NUTRIÇÃO SEJA PREVIAMENTE INFORMADA.

Jaqueline Cardoso Figueira de Oliveira
NUTRICIONISTA CRN3: 39420

Karina Casanova Lima
NUTRICIONISTA CRN3: 8460



SECRETARIA MUNICIPAL DE EDUCAÇÃO DE QUATÁ
PROGRAMA NACIONAL DE ALIMENTAÇÃO ESCOLAR – PNAE
CARDÁPIO - ETAPA DE ENSINO - ENSINO INFANTIL
MODALIDADE DE ENSINO - ENSINO INFANTIL –PARCIAL E INTEGRAL
ZONA - URBANA - FAIXA ETÁRIA 04 MESES-04 ANOS

EMEI CRECHE LÍCIA PECCHIO SILVEIRA - CRECHE - BERÇÁRIO II (1 ANO A 1 ANO E 11 MESES)- 17 A 21 DE NOVEMBRO

	SEGUNDA-FEIRA 17/11/2025	TERÇA-FEIRA 18/11/2025	QUARTA-FEIRA 19/11/2025	QUINTA-FEIRA 20/11/2025	SEXTA-FEIRA 21/11/2025
CAFÉ DA MANHÃ 7:30	MAMADEIRA	MAMADEIRA	MAMADEIRA		
COLAÇÃO 8-9 H	MELÃO	MAÇÃ	MANGA		
ALMOÇO 9:40	ARROZ, FEIJÃO CARNE MOÍDA (BATATA, CENOURA, SALSA E CEBOLINHA)	ARROZ, FEIJÃO SASSAMI ENSOPADO POLENTA	ARROZ, FEIJÃO CARNE CUBOS DE PANELA COM BATATA E CHUCHU SALADA DE ALFACE		
LANCHE 1 12:30	MAMADEIRA	MAMADEIRA	MAMADEIRA		
LANCHE 2 14:30	PÃO COM MANTEIGA LEITE COM CACAU	PÃO COM CARNE SUCO DE LARANJA	PÃO COM MANTEIGA LEITE COM CACAU		
LANCHE 3 15:30	MAÇÃ	MAMÃO	BANANA		

OBS: OS HORÁRIOS PODEM SER ALTERADOS DE ACORDO COM AS ATIVIDADES APLICADAS EM CADA SALA (RESPEITANDO O TEMPO DE DIGESTÃO DAS CRIANÇAS).

FRUTAS CONFORME TABELA DE PORCIONAMENTO E ACEITAÇÃO DA CRIANÇA. CUIDADO COM TAMANHO E CAPACIDADE DE CADA CRIANÇA; LEGUMES SEMPRE PEQUENOS E BEM COZIDOS NAS REFEIÇÕES;

LIQUIDIFICADOS APENAS VITAMINAS DE LEITE COM FRUTAS E SUCOS DE ÁGUA COM FRUTAS, E RECEITAS CONFORME FICHA TÉCNICA (EX: PURÊ DE BATATA).

O 3º LANCHE PODERÁ SER OFERECIDO JUNTO AO SEGUNDO LANCHE OU DENTRO DE SALA DE AULA SE NECESSÁRIO ADAPTAÇÃO HORÁRIOS.

NÃO ADICIONAR SAL OU AÇÚCAR NAS REFEIÇÕES DAS CRIANÇAS ATÉ 3 ANOS.

SEMPRE OFERECER ÁGUA NOS INTERVALOS DAS REFEIÇÕES PARA MANTER A HIDRATAÇÃO.

O CARDÁPIO E A DATA DE OFERTA DAS FRUTAS E VERDURAS PODE SER ALTERADA DEVIDO A PROBLEMAS COM O FORNECIMENTO OU GRAU DE MATURAÇÃO, DESDE QUE A EQUIPE DE NUTRIÇÃO SEJA PREVIAMENTE INFORMADA.

Jaqueline Cardoso Figueira de Oliveira
NUTRICIONISTA CRN3: 39420

Karina Casanova Lima
NUTRICIONISTA CRN3: 8460



SECRETARIA MUNICIPAL DE EDUCAÇÃO DE QUATÁ
PROGRAMA NACIONAL DE ALIMENTAÇÃO ESCOLAR – PNAE
CARDÁPIO - ETAPA DE ENSINO - ENSINO INFANTIL
MODALIDADE DE ENSINO - ENSINO INFANTIL –PARCIAL E INTEGRAL
ZONA - URBANA - FAIXA ETÁRIA 04 MESES-04 ANOS

EMEI CRECHE LÍCIA PECCHIO SILVEIRA - CRECHE - MATERNAL E PRÉ 1 (2 A 4 ANOS)- 17 A 21 DE NOVEMBRO

	SEGUNDA-FEIRA 17/11/2025	TERÇA-FEIRA 18/11/2025	QUARTA-FEIRA 19/11/2025	QUINTA-FEIRA 20/11/2025	SEXTA-FEIRA 21/11/2025
CAFÉ DA MANHÃ 7:30	PÃO COM MANTEIGA LEITE COM CACAU	PÃO COM MANTEIGA LEITE COM CACAU	PÃO COM MANTEIGA LEITE COM CACAU		
COLAÇÃO 9:00	MELÃO	MAÇÃ	MANGA		
ALMOÇO 10:00 ÀS 11:20	ARROZ, FEIJÃO CARNE MOÍDA (BATATA, CENOURA, SALSA E CEBOLINHA)	ARROZ, FEIJÃO SASSAMI ENSOPADO POLENTA	ARROZ, FEIJÃO CARNE CUBOS DE PANELA COM BATATA E CHUCHU SALADA DE ALFACE		
LANCHE 1 12:30	MELÃO	MAÇÃ	MANGA		
LANCHE 2 13.55 ÀS 15:15	PÃO COM MANTEIGA LEITE COM CACAU	PÃO COM CARNE SUCO DE LARANJA	PÃO COM MANTEIGA LEITE COM CACAU		
LANCHE 3 15:30	MAÇÃ	MAMÃO	BANANA		

OBS: OS HORÁRIOS PODEM SER ALTERADOS DE ACORDO COM AS ATIVIDADES APLICADAS EM CADA SALA (RESPEITANDO O TEMPO DE DIGESTÃO DAS CRIANÇAS).

FRUTAS CONFORME TABELA DE PORCIONAMENTO E ACEITAÇÃO DA CRIANÇA. CUIDADO COM TAMANHO E CAPACIDADE DE CADA CRIANÇA; LEGUMES SEMPRE PEQUENOS E BEM COZIDOS NAS REFEIÇÕES; LIQUIDIFICADOS APENAS VITAMINAS DE LEITE COM FRUTAS E SUCOS DE ÁGUA COM FRUTAS, E RECEITAS CONFORME FICHA TÉCNICA (EX: PURÊ DE BATATA).

O 3º LANCHE PODERÁ SER OFERECIDO JUNTO AO SEGUNDO LANCHE OU DENTRO DE SALA DE AULA SE NECESSÁRIO ADAPTAÇÃO HORÁRIOS.

NÃO ADICIONAR SAL OU AÇÚCAR NAS REFEIÇÕES DAS CRIANÇAS ATÉ 3 ANOS.

SEMPRE OFERECER ÁGUA NOS INTERVALOS DAS REFEIÇÕES PARA MANTER A HIDRATAÇÃO.

O CARDÁPIO E A DATA DE OFERTA DAS FRUTAS E VERDURAS PODE SER ALTERADA DEVIDO A PROBLEMAS COM O FORNECIMENTO OU GRAU DE MATURAÇÃO, DESDE QUE A EQUIPE DE NUTRIÇÃO SEJA PREVIAMENTE INFORMADA.

Jaqueline Cardoso Figueira de Oliveira
NUTRICIONISTA CRN3: 39420

Karina Casanova Lima
NUTRICIONISTA CRN3: 8460



SECRETARIA MUNICIPAL DE EDUCAÇÃO DE QUATÁ
PROGRAMA NACIONAL DE ALIMENTAÇÃO ESCOLAR – PNAE
CARDÁPIO - ETAPA DE ENSINO - ENSINO INFANTIL
MODALIDADE DE ENSINO - ENSINO INFANTIL –PARCIAL E INTEGRAL
ZONA - URBANA - FAIXA ETÁRIA 04 MESES-04 ANOS

EMEI CRECHE LÍCIA PECCHIO SILVEIRA - CRECHE - BERÇÁRIO 1 (04 – 11 MESES) 24 A 28 DE NOVEMBRO

	SEGUNDA-FEIRA 24/11/2025	TERÇA-FEIRA 25/11/2025	QUARTA-FEIRA 26/11/2025	QUINTA-FEIRA 27/11/2025	SEXTA-FEIRA 28/11/2025
CAFÉ DA MANHÃ - 7:30	MAMADEIRA	MAMADEIRA	MAMADEIRA	MAMADEIRA	MAMADEIRA
COLAÇÃO - 8:00 FRUTA AMASSADA OU RASPADA E/OU SUCO FRUTA SEM ÁGUA CONFORME A ACEITAÇÃO E CAPACIDADE DA CRIANÇA	MELÃO	MAÇÃ	MANGA	UVA	MAMÃO
ALMOÇO BEBÊS - 9:40	MACARRÃO LETRINHA COM LEGUMES COZIDOS (MANDIOQUINHA, CENOURA) + ALMOÇO DO B2	MACARRÃO COM LEGUMES COZIDOS (BATATA, CHUCHU, BETERRABA) + ALMOÇO DO B2	SOPA DE FEIJÃO E LEGUMES (BATATA , CABOTIÃ E BROCOLIS) + ALMOÇO DO B2	MACARRÃO COM LEGUMES COZIDOS (MANDIOQUINHA, ABOBRINHA, CENOURA) + ALMOÇO DO B2	CANJA COM LEGUMES COZIDOS (ARROZ, BATATA, CABOTIÃ, CENOURA) + ALMOÇO DO B2
LANCHE 1 - 11:00	MAMADEIRA	MAMADEIRA	MAMADEIRA	MAMADEIRA	MAMADEIRA
LANCHE 2 - 13:00 VERIFICAR ACEITAÇÃO E EVOLUÇÃO DE CADA CRIANÇA A PARTIR DOS 7 MESES DOS ALIMENTOS DO CAFÉ DA TARDE DO BII.	MAÇÃ	MAMÃO	BANANA	MELÃO	MELÂNCIA
LANCHE 3 - 14:00	MAMADEIRA + FRUTA SE ACEITAÇÃO	MAMADEIRA + FRUTA SE ACEITAÇÃO	MAMADEIRA + FRUTA SE ACEITAÇÃO	MAMADEIRA + FRUTA SE ACEITAÇÃO	MAMADEIRA + FRUTA SE ACEITAÇÃO

OBBS: OS HORÁRIOS PODEM SER ALTERADOS DE ACORDO COM AS ATIVIDADES APLICADAS EM CADA SALA (RESPEITANDO O TEMPO DE DIGESTÃO DAS CRIANÇAS).

A PRIMEIRA MAMADEIRA DO DIA DEPENDE SE A CRIANÇA NÃO VEIO ALIMENTADA RECENTEMENTE DE CASA, POIS NESTE CASO PODE NÃO ACEITAR, PORÉM SE NECESSÁRIO ESTARÁ DISPONÍVEL À CRIANÇA. O QUANTO DE AMASSADO DAS FRUTAS E LEGUMES DEPENDE DA CAPACIDADE DE MASTIGAÇÃO DA CRIANÇA: OFERTAR AS FRUTAS MOLES, EM FORMA DE PAPA AMASSADA OU RASPADA E/OU SUCO DA FRUTA SEM ÁGUA

NÃO LIQUIDIFICAR; E OS LEGUMES SEMPRE AMASSADOS OU EM PEDAÇOS BEM PEQUENOS (EX: CENOURA, BATATA, CHUCHU, MANDIOCA).

PODEM SER ADICIONADOS ARROZ AMASSADO, MACARRÃO, CALDO DE FEIJÃO E CALDO DAS PROTEÍNAS NO ALMOÇO, DE ACORDO COM A ACEITAÇÃO DA CRIANÇA. LIQUIDIFICADOS SERÃO APENAS RECEITAS QUE FOREM DE VITAMINAS DE LEITE COM FRUTAS E SUCOS DE ÁGUA COM FRUTAS. E RECEITAS DE PURÊS OU QUE SE FIZEREM NECESSÁRIOS.

NÃO ADICIONAR SAL OU AÇÚCAR NAS REFEIÇÕES DAS CRIANÇAS ATÉ 3 ANOS.

SEMPRE OFERECER ÁGUA NOS INTERVALOS DAS REFEIÇÕES PARA MANTER A HIDRATAÇÃO.

VERIFICAR ACEITAÇÃO E EVOLUÇÃO DE CADA CRIANÇA A PARTIR DOS 7 MESES DOS ALIMENTOS DO CAFÉ DA TARDE DO BII.

O CARDÁPIO E A DATA DE OFERTA DAS FRUTAS E VERDURAS PODE SER ALTERADA DEVIDO A PROBLEMAS COM O FORNECIMENTO OU GRAU DE MATUREZAÇÃO, DESDE QUE A EQUIPE DE NUTRIÇÃO SEJA PREVIAMENTE INFORMADA.

Jaqueline Cardoso Figueira de Oliveira
NUTRICIONISTA CRN3: 39420

Karina Casanova Lima
NUTRICIONISTA CRN3: 8460



SECRETARIA MUNICIPAL DE EDUCAÇÃO DE QUATÁ
PROGRAMA NACIONAL DE ALIMENTAÇÃO ESCOLAR – PNAE
CARDÁPIO - ETAPA DE ENSINO - ENSINO INFANTIL
MODALIDADE DE ENSINO - ENSINO INFANTIL –PARCIAL E INTEGRAL
ZONA - URBANA - FAIXA ETÁRIA 04 MESES-04 ANOS

EMEI CRECHE LÍCIA PECCHIO SILVEIRA - CRECHE - BERÇÁRIO II (1 ANO A 1 ANO E 11 MESES) 24 A 28 DE NOVEMBRO

	SEGUNDA-FEIRA 24/11/2025	TERÇA-FEIRA 25/11/2025	QUARTA-FEIRA 26/11/2025	QUINTA-FEIRA 27/11/2025	SEXTA-FEIRA 28/11/2025
CAFÉ DA MANHÃ 7:30	MAMADEIRA	MAMADEIRA	MAMADEIRA	MAMADEIRA	MAMADEIRA
COLAÇÃO 8-9 H	MELÃO	MAÇÃ	MANGA	UVA	MAMÃO
ALMOÇO 9:40	ARROZ, FEIJÃO, SASSAMI(MOLHO TOMATE ,PIMENTÃO, MILHO , SALSA E CEBOLINHA)	ARROZ , FEIJÃO ISCAS DE CARNE COM BATATA E CHUCHU	ARROZ E FEIJÃO SOBRECOXA DE FRANGO (MOLHO DE TOMATE, SALSA E CEBOLINHA) SALADA DE ALFACE	ARROZ,FEIJÃO CARNE CUBOS (CENOURA ,PIMENTÃO, SALSA E CEBOLINHA)	ARROZ E FEIJÃO, SASSAMI DE PANELA SALADA DE REPOLHO COM CENOURA RALADA
LANCHE 1 12:30	MAMADEIRA	MAMADEIRA	MAMADEIRA	MAMADEIRA	MAMADEIRA
LANCHE 2 14:30	PÃO COM MANTEIGA LEITE COM CACAU	BISCOITO DE POLVILHO SUCO DE ABACAXI	PÃO COM MANTEIGA LEITE COM CACAU	PÃO COM MANTEIGA LEITE COM CACAU	PÃO COM FRANGO SUCO DE MARACUJÁ
LANCHE 3 15:30	MAÇÃ	MAMÃO	BANANA	MELÃO	MELÂNCIA

OBS: OS HORÁRIOS PODEM SER ALTERADOS DE ACORDO COM AS ATIVIDADES APLICADAS EM CADA SALA (RESPEITANDO O TEMPO DE DIGESTÃO DAS CRIANÇAS).

FRUTAS CONFORME TABELA DE PORCIONAMENTO E ACEITAÇÃO DA CRIANÇA. CUIDADO COM TAMANHO E CAPACIDADE DE CADA CRIANÇA; LEGUMES SEMPRE PEQUENOS E BEM COZIDOS NAS REFEIÇÕES;

LIQUIDIFICADOS APENAS VITAMINAS DE LEITE COM FRUTAS E SUCOS DE ÁGUA COM FRUTAS, E RECEITAS CONFORME FICHA TÉCNICA (EX: PURÊ DE BATATA).

O 3º LANCHE PODERÁ SER OFERECIDO JUNTO AO SEGUNDO LANCHE OU DENTRO DE SALA DE AULA SE NECESSÁRIO ADAPTAÇÃO HORÁRIOS.

NÃO ADICIONAR SAL OU AÇÚCAR NAS REFEIÇÕES DAS CRIANÇAS ATÉ 3 ANOS.

SEMPRE OFERECER ÁGUA NOS INTERVALOS DAS REFEIÇÕES PARA MANTER A HIDRATAÇÃO.

O CARDÁPIO E A DATA DE OFERTA DAS FRUTAS E VERDURAS PODE SER ALTERADA DEVIDO A PROBLEMAS COM O FORNECIMENTO OU GRAU DE MATURAÇÃO, DESDE QUE A EQUIPE DE NUTRIÇÃO SEJA PREVIAMENTE INFORMADA.

Jaqueline Cardoso Figueira de Oliveira
NUTRICIONISTA CRN3: 39420

Karina Casanova Lima
NUTRICIONISTA CRN3: 8460



SECRETARIA MUNICIPAL DE EDUCAÇÃO DE QUATÁ
PROGRAMA NACIONAL DE ALIMENTAÇÃO ESCOLAR – PNAE
CARDÁPIO - ETAPA DE ENSINO - ENSINO INFANTIL
MODALIDADE DE ENSINO - ENSINO INFANTIL –PARCIAL E INTEGRAL
ZONA - URBANA - FAIXA ETÁRIA 04 MESES-04 ANOS

EMEI CRECHE LÍCIA PECCHIO SILVEIRA - CRECHE - MATERNAL E PRÉ 1 (2 A 4 ANOS) 24 A 28 DE NOVEMBRO

	SEGUNDA-FEIRA 24/11/2025	TERÇA-FEIRA 25/11/2025	QUARTA-FEIRA 26/11/2025	QUINTA-FEIRA 27/11/2025	SEXTA-FEIRA 28/11/2025
CAFÉ DA MANHÃ 7:30	PÃO COM MANTEIGA LEITE COM CACAU	PÃO COM MANTEIGA LEITE COM CACAU	PÃO COM MANTEIGA LEITE COM CACAU	PÃO COM MANTEIGA LEITE COM CACAU	PÃO COM MANTEIGA LEITE COM CACAU
COLAÇÃO 9:00	MELÃO	MAÇÃ	MANGA	UVA	MAMÃO
ALMOÇO 10:00 ÀS 11:20	ARROZ, FEIJÃO, SASSAMI(MOLHO TOMATE ,PIMENTÃO, MILHO , SALSA E CEBOLINHA)	ARROZ , FEIJÃO ISCAS DE CARNE COM BATATA E CHUCHU	ARROZ E FEIJÃO SOBRECOXA DE FRANGO (MOLHO DE TOMATE, SALSA E CEBOLINHA) SALADA DE ALFACE	ARROZ,FEIJÃO CARNE CUBOS (CENOURA ,PIMENTÃO, SALSA E CEBOLINHA)	ARROZ E FEIJÃO, SASSAMI DE PANELA SALADA DE REPOLHO COM CENOURA RALADA
LANCHE 1 12:30	MELÃO	MAÇÃ	MANGA	UVA	MAMÃO
LANCHE 2 13.55 ÀS 15:15	PÃO COM MANTEIGA LEITE COM CACAU	BISCOITO DE POLVILHO SUCO DE ABACAXI	PÃO COM MANTEIGA LEITE COM CACAU	PÃO COM MANTEIGA LEITE COM CACAU	PÃO COM FRANGO SUCO DE MARACUJÁ
LANCHE 3 15:30	MAÇÃ	MAMÃO	BANANA	MELÃO	MELÂNCIA

OBS: OS HORÁRIOS PODEM SER ALTERADOS DE ACORDO COM AS ATIVIDADES APLICADAS EM CADA SALA (RESPEITANDO O TEMPO DE DIGESTÃO DAS CRIANÇAS).

FRUTAS CONFORME TABELA DE PORCIONAMENTO E ACEITAÇÃO DA CRIANÇA. CUIDADO COM TAMANHO E CAPACIDADE DE CADA CRIANÇA; LEGUMES SEMPRE PEQUENOS E BEM COZIDOS NAS REFEIÇÕES;

LIQUIDIFICADOS APENAS VITAMINAS DE LEITE COM FRUTAS E SUCOS DE ÁGUA COM FRUTAS, E RECEITAS CONFORME FICHA TÉCNICA (EX: PURÊ DE BATATA).

O 3º LANCHE PODERÁ SER OFERECIDO JUNTO AO SEGUNDO LANCHE OU DENTRO DE SALA DE AULA SE NECESSÁRIO ADAPTAÇÃO HORÁRIOS.

NÃO ADICIONAR SAL OU AÇÚCAR NAS REFEIÇÕES DAS CRIANÇAS ATÉ 3 ANOS.

SEMPRE OFERECER ÁGUA NOS INTERVALOS DAS REFEIÇÕES PARA MANTER A HIDRATAÇÃO.

O CARDÁPIO E A DATA DE OFERTA DAS FRUTAS E VERDURAS PODE SER ALTERADA DEVIDO A PROBLEMAS COM O FORNECIMENTO OU GRAU DE MATURAÇÃO, DESDE QUE A EQUIPE DE NUTRIÇÃO SEJA PREVIAMENTE INFORMADA.

Jaqueline Cardoso Figueira de Oliveira
NUTRICIONISTA CRN3: 39420

Karina Casanova Lima
NUTRICIONISTA CRN3: 8460